MANGUE - Production (2016)

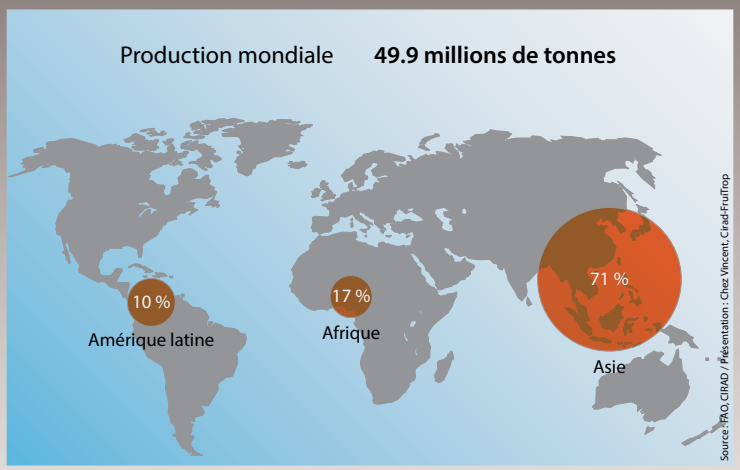

Mangue - Les dix premiers pays producteurs	
millions de tonnes	**2016**
Inde	18.8
Chine	9.4
Thaïlande	3.4
Mexique	2.2
Indonésie	2.2
Pakistan	1.6
Brésil	1.4
Égypte	1.3
Bangladesh	1.2
Soudan	1.1

Sources : FAO, professionnels

MANGUE - Importations (2016)

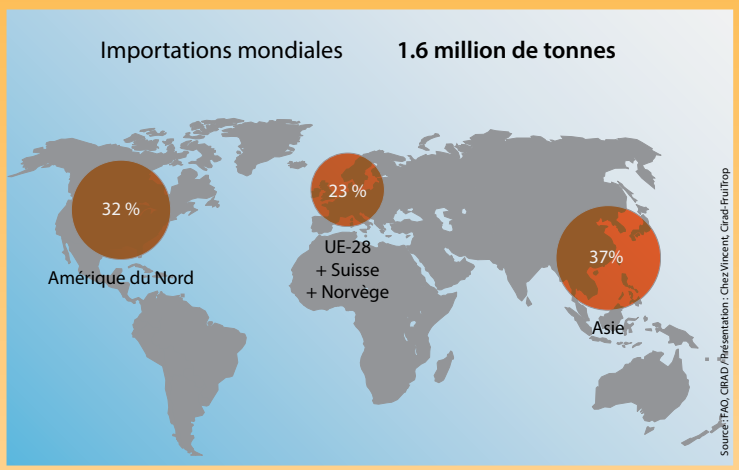

Mangue - Les sept premiers pays importateurs	
tonnes	**2015**
États-Unis	464 797
Pays-Bas	174 519
Chine	105 143
Émirats arabes unis	103 417
Arabie saoudite	54 098
Canada	57 022
Singapour	51 158

Sources : douanes nationales, Comtrade

USA - Importations - Principaux pays fournisseurs						
tonnes	2012	2013	2014	2015	2016	2017
Total	**377 408**	**436 085**	**385 861**	**405 965**	**464 797**	**508 904**
Mexique	251 321	285 679	242 737	263 080	304 140	332 647
Pérou	26 974	41 277	44 653	33 394	45 047	51 562
Équateur	37 868	45 945	34 462	38 202	56 303	49 628
Brésil	24 215	23 924	22 361	32 210	27 858	32 935
Guatemala	16 986	16 948	20 803	15 544	12 448	16 818
Haïti	8 045	10 262	9 894	10 728	7 087	9 347
Philippines	2 929	2 411	2 220	3 027	3 065	2 932
Autres	9 070	9 639	8 731	9 780	8 849	13 035

Source : douanes US

Canada - Importations - Principaux pays fournisseurs						
tonnes	2012	2013	2014	2015	2016	2017
Total	**54 291**	**60 290**	**58 000**	**57 234**	**57 022**	**65 576**
Mexique	35 173	38 940	35 211	37 065	36 477	41 239
Brésil	4 850	4 706	6 317	6 744	5 645	7 131
Pérou	4 346	5 826	6 437	4 789	5 875	6 732
Équateur	3 709	3 979	3 192	2 716	2 744	2 235

Source : Comtrade

MANGUE - Exportations (2016)

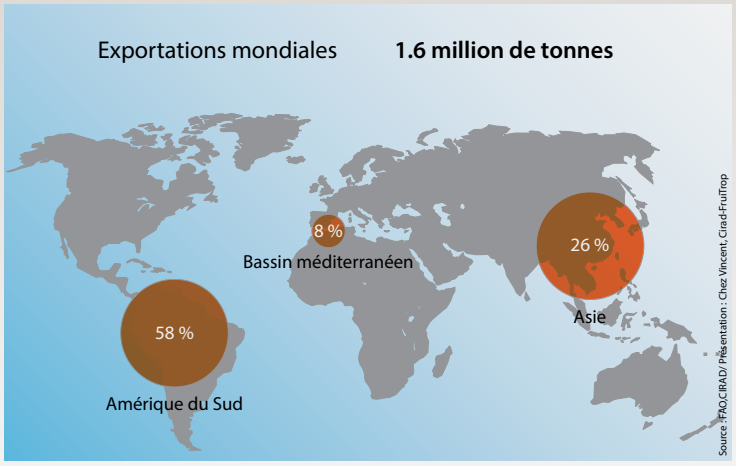

Mangue - Les sept premiers pays exportateurs	
tonnes	**2015**
Mexique	369 314
Thaïlande	183 290
Pérou	157 070
Brésil	154 383
Pakistan	82 658
Équateur	37 948
Inde	36 000

Source : Comtrade

Amérique centrale et du Sud - Principaux marchés						
tonnes	2011	2012	2013	2014	2015	2016
Total	**23 119**	**27 025**	**27 196**	**21 440**	**19 637**	**21 999**
Chili	3 240	3 421	5 286	4 820	4 765	6 497
Colombie	13 132	13 132	11 530	6 594	3 219	4 499
Honduras	1 339	2 565	2 174	2 999	3 276	2 643
Mexique	1 976	2 921	3 307	2 041	1 588	1 768
Guatemala	228	124	277	363	1 558	1 740
Argentine	1 353	1 408	1 399	1 426	1 425	1 337
El Salvador	569	1 966	1 761	1 952	1 797	1 196
Panama	374	535	464	431	620	914
Bolivie	79	133	426	431	834	874
Paraguay	121	117	375	265	364	412

Source : Comtrade

Union européenne - Importations - Principaux pays fournisseurs						
tonnes	2012	2013	2014	2015	2016	2017
Total extra-UE + Espagne	**246 267**	**268 686**	**288 421**	**304 297**	**354 233**	**360 602**
Total extra-UE, dont	**232 267**	**260 686**	**270 421**	**294 297**	**335 233**	**338 602**
Brésil	91 093	89 884	99 314	111 511	114 923	117 496
Pérou	53 323	68 689	71 975	78 299	87 819	95 537
Côte d'Ivoire	15 245	16 553	20 473	22 919	30 298	30 193
Israël	12 492	11 011	15 865	13 777	17 843	16 583
Rép. dominicaine	6 652	9 636	11 154	13 103	14 727	11 360
Sénégal	6 197	8 267	10 328	11 520	10 029	11 125
USA	7 954	12 009	11 343	7 383	12 254	11 119
Pakistan	11 272	12 295	3 873	5 318	8 106	6 271
Inde	3 782	6 037	956	2 477	4 329	5 421
Mali	3 816	4 802	3 833	5 946	7 449	4 897
Burkina Faso	2 126	2 933	3 064	4 358	6 158	4 786
Mexique	4 512	2 954	2 224	3 078	3 742	4 322
Ghana	847	1 627	2 383	2 656	3 611	3 609
Costa Rica	3 860	4 027	3 825	3 952	2 460	3 154
Afrique du Sud	681	297	592	1 482	1 510	2 287
Gambie	981	876	2 193	1 915	1 679	1 753
Équateur	2 071	3 311	1 418	1 857	2 136	1 426
Thaïlande	1 061	990	1 128	1 168	974	1 020
Guatemala	24	597	591	904	510	979
Venezuela	141	182	389	468	381	310
Nicaragua	824	211	465	208	193	21
Envois production Espagne (estimation)	**14 000**	**8 000**	**18 000**	**10 000**	**19 000**	**22 000**

Source : EUROSTAT

Autres pays d'Europe de l'Ouest - Principaux marchés						
tonnes	2011	2012	2013	2014	2015	2016
Total	**14 731**	**14 906**	**17 214**	**18 647**	**19 080**	**21 344**
Suisse	9 730	9 905	11 277	12 494	13 448	14 709
Norvège	4 657	4 608	5 516	5 685	5 176	6 155
Islande	344	393	421	468	456	480

Source : Comtrade

Russie - Importations - Principaux pays fournisseurs						
tonnes	2012	2013	2014	2015	2016	2017
Total	**8 091**	**9 429**	**8 969**	**5 564**	**6 119**	**11 907**
Brésil	5 442	5 863	4 559	3 518	3 513	6 165
Pérou	666	919	1 235	535	632	1 437
Chine	435	424	324	286	301	1 106
Thaïlande	559	750	736	404	438	812
Équateur	87	105	45	3	73	-

Source : Comtrade

Autres pays d'Europe de l'Est - Principaux marchés						
tonnes	2011	2012	2013	2014	2015	2016
Total	**808**	**922**	**1 172**	**1 397**	**1 389**	**727**
Ukraine	694	774	788	579	275	524
Biélorussie	114	148	384	818	1 114	203

Source : Comtrade

Méditerranée - Principaux marchés						
tonnes	2011	2012	2013	2014	2015	2016
Total	**8 986**	**11 369**	**11 912**	**11 897**	**13 932**	**23 967**
Liban	1 344	1 720	2 039	3 084	3 420	8 523
Palestine	3 735	2 905	2 872	1 125	3 022	7 075
Maroc	1 372	1 027	2 368	3 228	4 377	5 550
Jordanie	966	3 271	2 504	2 260	1 335	2 315
Turquie	260	318	282	285	365	382
Libye	1 309	2 128	1 847	1 915	1 413	122
Algérie	209	233	236	273	179	5

Source : Comtrade

Japon - Importations - Principaux pays fournisseurs						
tonnes	2012	2013	2014	2015	2016	2017
Total	**9 741**	**8 588**	**7 354**	**5 841**	**6 144**	**5 986**
Mexique	3 828	3 569	2 849	2 740	2 952	3 009
Thaïlande	1 773	1 309	1 229	1 116	1 369	1 295
Taïwan	834	805	759	803	429	587
Philippines	2 113	1 733	1 300	464	623	477
Brésil	598	424	334	235	255	263
Pérou	339	548	515	250	322	146
Inde	4	-	5	24	52	72
Australie	57	62	49	68	45	24
USA	178	109	100	39	16	4

Source : douanes japonaises

Autres pays d'Asie - Principaux marchés						
tonnes	2011	2012	2013	2014	2015	2016
Total	**297 632**	**349 188**	**358 341**	**302 561**	**317 728**	**357 415**
Vietnam	7 932	8 000	33 984	53 375	28 850	130 259
Chine	203 184	231 938	233 827	149 553	155 185	105 143
Malaisie	50 960	60 637	48 675	50 324	55 140	51 158
Thaïlande	1 311	3 602	1 408	385	18 380	26 597
Singapour	20 920	22 716	21 234	22 507	22 083	20 336
Corée du Sud	2 270	3 041	6 494	11 248	13 917	11 747
Népal	5 740	6 500	7 117	12 550	15 845	5 582
Cambodge	3 287	5 734	4 415	1 243	3 723	4 156
Brunei	779	658	1 012	1 142	1 466	1 477
Bangladesh	185	5 269	56		3 138	954
Indonésie	1 064	1 093	119	234	1	6

Source : Comtrade

Golfe persique - Principaux marchés						
tonnes	2011	2012	2013	2014	2015	2016
Total	**207 204**	**212 886**	**219 781**	**236 339**	**217 272**	**231 631**
E.A.U.	83 635	84 397	103 966	104 187	88 163	103 417
Ar. saoudite	63 497	69 702	57 649	63 668	64 823	54 098
Iran	18 073	18 156	17 576	12 713	15 000	20 344
Oman	19 794	21 283	16 548	21 201	15 724	17 475
Koweït	13 099	8 567	11 223	20 409	18 960	17 232
Qatar	3 525	4 334	5 482	6 148	6 937	9 958
Bahreïn	5 581	6 447	7 337	8 013	7 665	9 107

Source : Comtrade

Afrique - Principaux marchés						
tonnes	2011	2012	2013	2014	2015	2016
Total	**15 218**	**17 139**	**22 006**	**22 636**	**17 951**	**14 746**
Niger	3 274	3 676	3 166	2 681	5 589	4 859
Djibouti	2 251	1 743	2 115	2 509	2 334	2 145
Mauritanie	774	890	2 461	2 387	2 364	1 578
Rwanda	1 360	1 471	2 290	2 557	834	1 270
Kenya	253	1 541	1 251	787	1 012	1 138
Botswana	1 369	1 451	1 726	519	1 005	1 074
Ouganda	111	1 310	1 542	2 411	3 570	843
Tanzanie	4 649	4 003	6 208	7 503	302	709
Afrique du Sud	571	522	621	530	320	648
Namibie	461	420	513	556	532	482
Swaziland	145	112	113	196	89	-

Source : Comtrade

Océanie - Principaux marchés						
tonnes	2012	2013	2014	2015	2016	2017
Total	**3 758**	**4 330**	**5 126**	**4 856**	**4 816**	**5 619**
N^elle^-Zélande	2 487	3 217	3 335	3 468	3 168	4 584
Australie	1 271	1 113	1 791	1 388	1 648	1 035

Source : Comtrade